ВНЕСЕНИЕ ИЗМЕНЕНИЙ В ПРАВИЛА ЗЕМЛЕПОЛЬЗОВАНИЯ И ЗАСТРОЙКИ ЧИСТИКОВСКОГО СЕЛЬСКОГО ПОСЕЛЕНИЯ РУДНЯНСКОГО РАЙОНА СМОЛЕНСКОЙ ОБЛАСТИ

Карта градостроительного зонирования поселения. М 1:25000.

Схема расположения Чистиковского сельского поселения Руднянского района Смоленской области

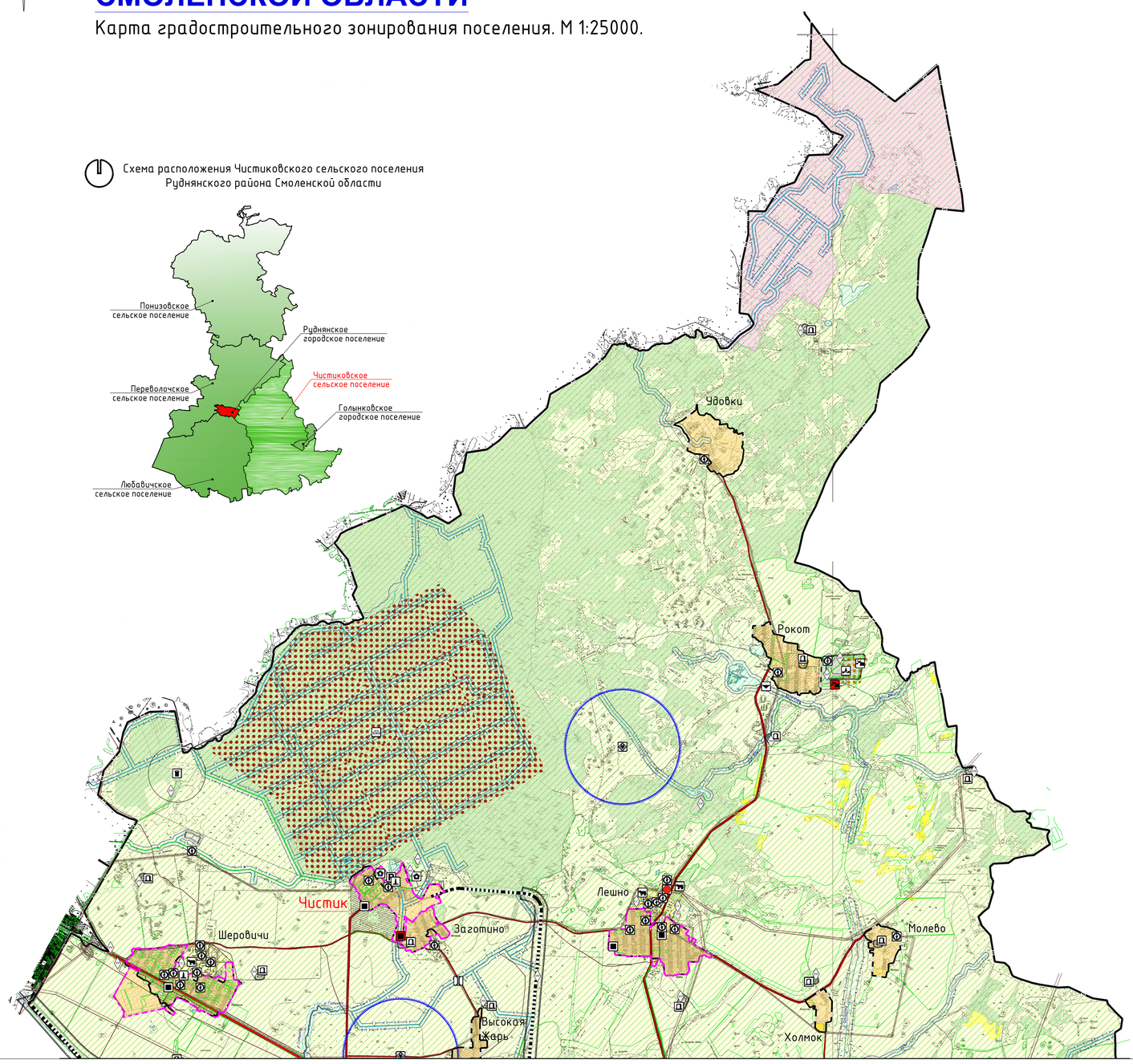

Условные обозначения

сущ.	проект.	
		Границы
		граница сельского поселения
		граница населенного пункта
		Территории, для которых градостроительные регламенты не устанавливаются
		земли лесного фонда
		сельскохозяйственные угодья в составе земель сельскохозяйственного назначения
		земли водного фонда
		земли запаса
		Территории, для которых градостроительные регламенты устанавливаются на картах М 1:5000
		земли населенных пунктов (территориальные зоны см. карты градостроительного зонирования населенных пунктов)
	ЗПР	**Границы территориальных зон вне границ населенных пунктов** ЗПР - Производственные зоны, зоны инженерной и транспортной инфраструктуры (на землях промышленности, энергетики, транспорта, связи, радиовещания, телевидения, информатики, землях для обеспечения космической деятельности, землях обороны, земли безопасности и землях иного специального назначения)
	ЗСХ.3	ЗСХ.3- производственная зона сельскохозяйственных предприятий (на землях сельскохозяйственного назначения)
		Предприятия и объекты добывающей и обрабатывающей промышленности
		предприятие добывающей промышленности (кроме углеводобывающей промышленности)
		предприятие по обработке древесины, производству изделий из дерева
		Предприятия и объекты сельского и лесного хозяйства, рыболовства и рыбоводства
		предприятие по разведению молочного крупного рогатого скота, производство сырого молока
		предприятие по разведению сельскохозяйственной птицы
		Прочие объекты, связанные с производственной деятельностью
		объект, связанный с производственной деятельностью
		Объекты утилизации, обезвреживания, размещения отходов производства и потребления
		объект размещения отходов
		объект утилизации, уничтожения биологических отходов
		Объекты железнодорожного транспорта
		остановочный пассажирский железнодорожный пункт
		Железнодорожные пути
		железнодорожный путь общего пользования
		Автомобильные дороги
		автомобильные дороги федерального значения
		автомобильные дороги регионального или межмуниципального значения
		автомобильные дороги местного значения
		Объекты обслуживания и хранения автомобильного транспорта
		стоянка (парковка) автомобилей
		иные объекты придорожного сервиса
		Остановочные пункты общественного пассажирского транспорта
		остановочный пункт
		Искусственные дорожные сооружения
		мостовое сооружение
		транспортная развязка в разных уровнях
		железнодорожный переезд

сущ.	проект.	
		Электрические подстанции
		электрическая подстанция 110 кВ
		электрическая подстанция 35 кВ
		трансформаторная подстанция (ТП)
		Объекты добычи и транспортировки газа
		газораспределительная станция (ГРС)
		пункт редуцирования газа (ПРГ)
		Объекты теплоснабжения
		источник тепловой энергии
		Объекты водоотведения
		очистные сооружения (КОС)
		Гидротехнические сооружения
		регуляционные и выправительные гидротехнические сооружения
		Места погребения
		кладбище
		воинское кладбище, военное мемориальное кладбище
		Месторождения и проявления полезных ископаемых
		месторождения торфа и сапропеля
		месторождения неметаллических полезных ископаемых
		Объекты накопленного вреда окружающей среде, водные объекты, подлежащие реабилитации
		объекты накопленного вреда окружающей среде
		Границы зон с особыми условиями использования территорий
		санитарно-защитная зона предприятий, сооружений и иных объектов
		охранная зона инженерных коммуникаций
		охранная зона, рекомендуемая к внесению в ЕГРН
		санитарно-защитные зоны от скотомогильников
		водоохранная зона
		прибрежная защитная полоса
		зона затопления
		Поверхностные водные объекты
		водоток (река, ручей, канал)
		водоем (озеро, пруд, обводненный карьер, водохранилище)
		пограничная зона
		границы земельных участков, сведения о которых содержатся в ЕГРН
		территории двойного учета

Лист 1
Лист 2

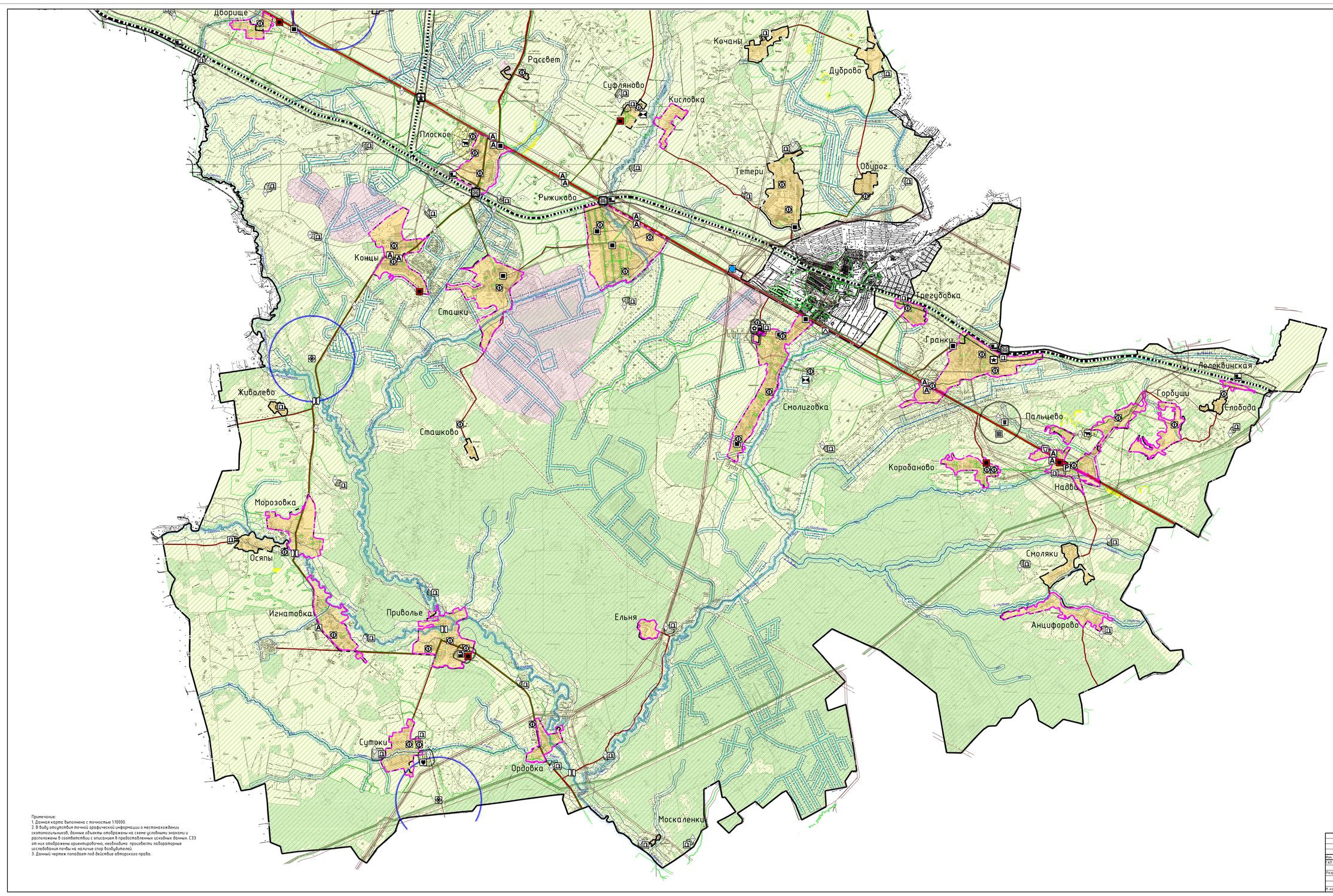

Лист 1
Лист 2

Примечание:
1. Данная карта выполнена с точностью 1:10000.
2. В виду отсутствия точной графической информации о местонахождении скотомогильников, данные объекты отображены на схеме условными знаками и расположены в соответствии с описанием в предоставленных исходных данных. СЗЗ от них отображены ориентировочно, необходимо произвести лабораторные исследования почвы на наличие спор возбудителей.
3. Данный чертеж попадает под действие авторского права.

						Договор 62/2024 от 01.10.2024 г.			ПЗЗ-1
Изм.	Кол. уч.	Лист	№ док.	Подп.	Дата	Внесение изменений В Генеральный план и Правила землепользования и застройки Чистиковского сельского поселения Руднянского района Смоленской области			
ГАП		Надбовская				Правила землепользования и застройки	Стадия	Лист	Листов
Разработал		Рабкина					П	1	3
Н. контр.		Шилова				Карта градостроительного зонирования М 1:25000.	Открытая среда архитектуры и добрососедства. Open studio of architecture and urban planning.		