ГЕНЕРАЛЬНЫЙ ПЛАН ЧИСТИКОВСКОГО СЕЛЬСКОГО ПОСЕЛЕНИЯ РУДНЯНСКОГО РАЙОНА СМОЛЕНСКОЙ ОБЛАСТИ

Карта планируемого размещения объектов местного значения поселения.

Карта границ населенных пунктов (в том числе границ образуемых населенных пунктов), входящих в состав поселения. М 1:25000.

Схема расположения Чистиковского сельского поселения Руднянского района Смоленской области

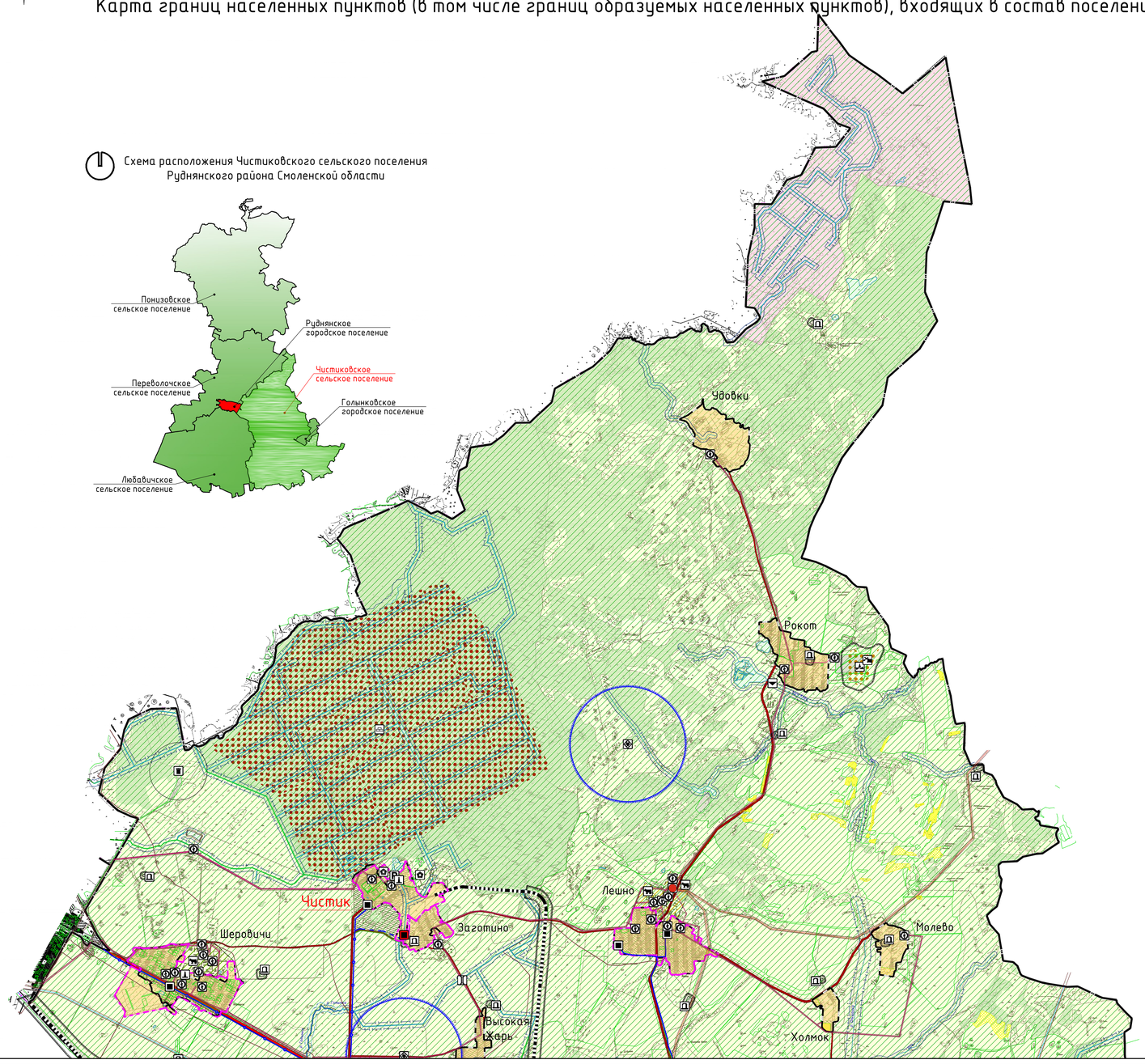

Условные обозначения

сущ.	проект.	
		Границы
		граница сельского поселения
		граница населенного пункта
		Функциональные зоны
		зона земель населенных пунктов
		зона земель лесного фонда (градостроительные регламенты не устанавливаются)
		зоны сельскохозяйственных угодий (градостроительные регламенты не устанавливаются)
		производственная зона сельскохозяйственных предприятий (на землях сельскохозяйственного назначения)
		производственные зоны, зоны инженерной и транспортной инфраструктур
		зона земель водного фонда (градостроительные регламенты не устанавливаются)
		зона земель запаса (градостроительные регламенты не устанавливаются)
		Предприятия и объекты добывающей и обрабатывающей промышленности
		предприятие добывающей промышленности (кроме углеводывающей промышленности)
		предприятие по обработке древесины, производству изделий из дерева
		Предприятия и объекты сельского и лесного хозяйства, рыболовства и рыбоводства
		предприятие по разведению молочного крупного рогатого скота, производство сырого молока
		предприятие по разведению сельскохозяйственной птицы
		Прочие объекты, связанные с производственной деятельностью
		объект, связанный с производственной деятельностью
		Объекты утилизации, обезвреживания, размещения отходов производства и потребления
		объект размещения отходов
		объект утилизации, уничтожения биологических отходов
		Объекты железнодорожного транспорта
		остановочный пассажирский железнодорожный пункт
		Железнодорожные пути
		железнодорожный путь общего пользования
		Автомобильные дороги
		автомобильные дороги федерального значения
		автомобильные дороги регионального или межмуниципального значения
		автомобильные дороги местного значения
		Объекты обслуживания и хранения автомобильного транспорта
		стоянка (парковка) автомобилей
		иные объекты придорожного сервиса
		Остановочные пункты общественного пассажирского транспорта
		остановочный пункт
		Искусственные дорожные сооружения
		мостовое сооружение
		транспортная развязка в разных уровнях
		железнодорожный переезд

сущ.	проект.	
		Электрические подстанции
		электрическая подстанция 110 кВ
		электрическая подстанция 35 кВ
		трансформаторная подстанция (ТП)
		Линии электропередачи (ЛЭП)
		линии электропередачи 330 кВ
		линии электропередачи 110 кВ
		линии электропередачи 35 кВ
		линии электропередачи 10 кВ
		линии электропередачи 6 кВ
		Магистральные трубопроводы для транспортировки жидких и газообразных углеводородов
		магистральный газопровод
		Объекты добычи и транспортировки газа
		газораспределительная станция (ГРС)
		пункт редуцирования газа (ПРГ)
		Распределительные трубопроводы для транспортировки газа
		газопровод распределительный высокого давления
		Объекты теплоснабжения
		источник тепловой энергии
		Объекты водоотведения
		очистные сооружения (КОС)
		Гидротехнические сооружения
		регуляционные и выправительные гидротехнические сооружения
		Места погребения
		кладбище
		воинское кладбище, военное мемориальное кладбище
		Месторождения и проявления полезных ископаемых
		месторождения торфа и сапропеля
		месторождения неметаллических полезных ископаемых
		Объекты накопленного вреда окружающей среде, водные объекты, подлежащие реабилитации
		объекты накопленного вреда окружающей среде
		Границы зон с особыми условиями использования территорий
		санитарно-защитная зона предприятий, сооружений и иных объектов
		охранная зона инженерных коммуникаций
		охранная зона, рекомендуемая к внесению в ЕГРН
		санитарно-защитные зоны от скотомогильников
		водоохранная зона
		прибрежная защитная полоса
		зона затопления
		Поверхностные водные объекты
		водоток (река, ручей, канал)
		водоем (озеро, пруд, обводненный карьер, водохранилище)
		пограничная зона
		границы земельных участков, сведения о которых содержатся в ЕГРН
		территории двойного учета

Лист 1

Лист 2

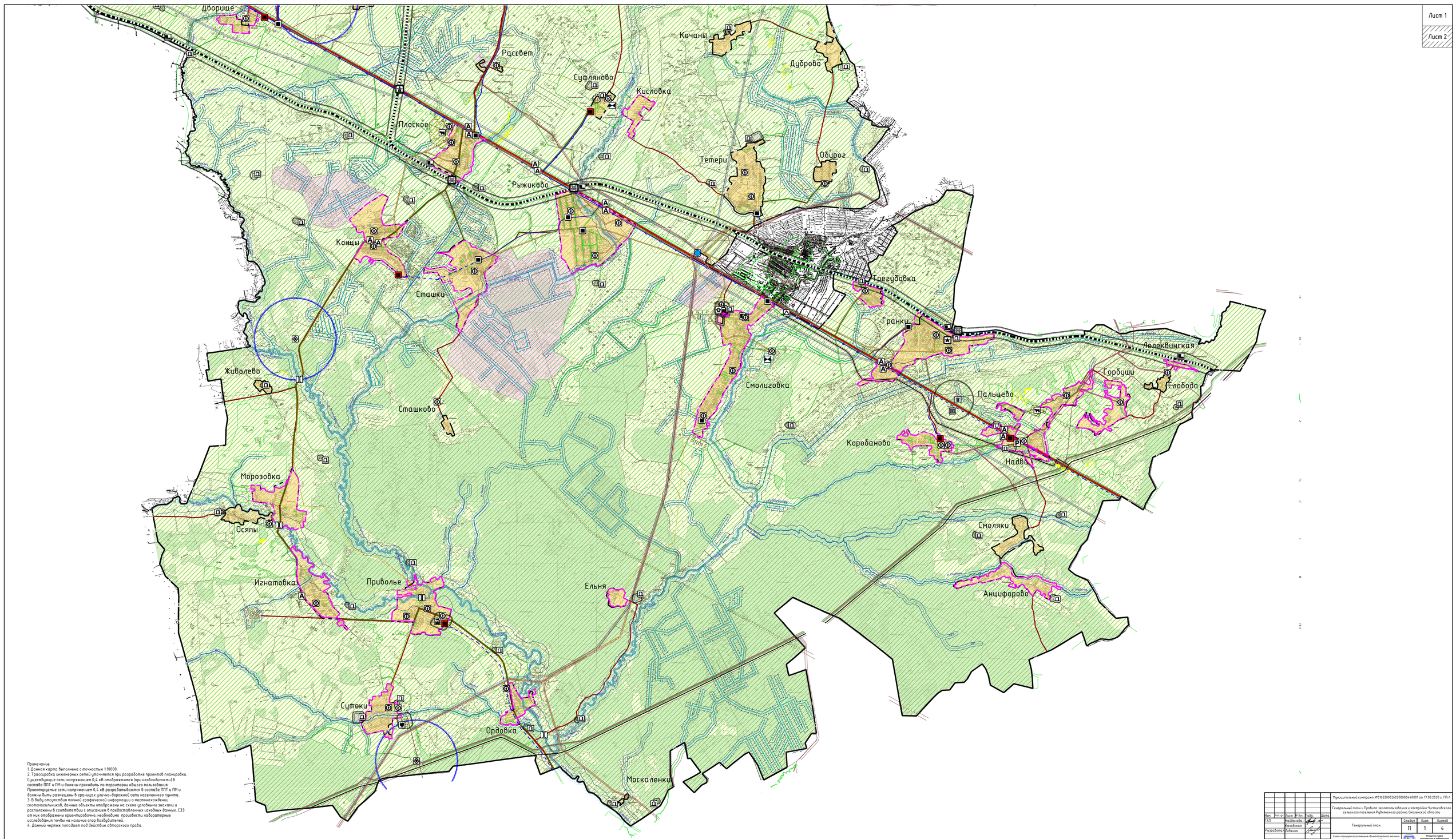

Лист 1

Лист 2

Примечание:
1. Данная карта выполнена с точностью 1:10000.
2. Трассировка инженерных сетей уточняется при разработке проектов планировки. Существующие сети напряжением 0,4 кВ отображаются (при необходимости) в составе ППТ и ПМ и должны проходить по территории общего пользования. Проектируемые сети напряжением 0,4 кВ разрабатываются в составе ППТ и ПМ и должны быть размещены в границах улично-дорожной сети населенного пункта.
3. В виду отсутствия точной графической информации о местоположении скотомогильников, данные объекты отображены на схеме условными знаками и расположены в соответствии с описанием в предоставленных исходных данных. СЗЗ от них отображены ориентировочно, необходимо произвести лабораторные исследования почвы на наличие спор возбудителей.
4. Данный чертеж попадает под действие авторского права.

						Муниципальный контракт №0163300026020000044.0001 от 17.08.2020 г. ГП-1		
Изм.	Кол. уч.	Лист	№ док.	Подп.	Дата	Генеральный план и Правила землепользования и застройки Чистиковского сельского поселения Руднянского района Смоленской области		
ГИП		Найбовская				Генеральный план	Стадия	Лист	Листов
Разработал		Рябкина					П	1	4
Н. контр.		Шилова				Карта планируемого размещения объектов местного значения поселения. Карта границ населенных пунктов (в том числе границ образуемых населенных пунктов), входящих в состав поселения. М 1:25000.	Открытые стадии архитектуры и градостроительства Open studio of architecture and urban planning	